

Zahnärztefortbildungskurse



PD Dr. med., Dr. med. dent. Dominik Ettlín &
Prof. Dr. Luigi M. Gallo

Klinik für Kaufunktionsstörungen, abnehmbare Prothetik,
Alters- und Behindertenzahnmedizin

Schmerz-Kaleidoskop

Sonntag, 26. März bis Samstag, 1. April 2017, Hotel Suvretta House, 7500 St. Moritz

Referenten: Prof. Dr. L.M. Gallo, Prof. Dr. T. Kleinjung, Prof. Dr. B. Schuknecht, Prof. Dr. P. Schweinhardt,
Prof. Dr. M. Zehnder, PD Dr. Dr. D. Ettlín, PD Dr. A. Gantenbein, PD Dr. K. Maurer,
Dr. B. Brönnimann, Dr. N. Lukic, Dr. M-Y. Hou, Dr. R. Pirrotta, Dr. I. Sommer, lic. phil. B. Steiger

Interdisziplinäre praxisnahe Fallbesprechungen unter Einbezug zahnmedizinischer und fachnaher Expertise von der Diagnostik bis zur Therapie

Diese intensive Kurswoche offeriert eine abwechslungsreiche Auseinandersetzung mit der Systematik, Diagnostik und Behandlung von Zahn-, Kiefer-, Gesichts- und Kopfschmerzen. Einfache und komplexe konkrete Praxisfälle werden unter diversen fachlichen Perspektiven diskutiert, u.a. mit Spezialisten der Endodontologie, Neurologie, HNO Heilkunde, Radiologie und Schmerzpsychologie. Interdisziplinäre Therapieansätze werden praxisnah vermittelt.

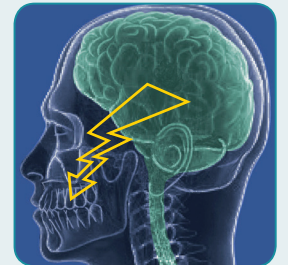

Anstelle konventioneller Übersichtsvorträge werden mehrere Experten das optimale koordinierte Vorgehen anhand repräsentativer Praxisfälle demonstrieren. Es werden folgende Aspekte beleuchtet:

- Wie strukturiere ich eine Anamnese?
- Instrumente und Techniken der klinischen Diagnostik
- Bildgebung wann, wie, welche?
- Pharmakotherapie: wann topisch, infiltrativ, systemisch?
- Schienentherapie: wann und welche?
- Interdisziplinarität: Wann überweise ich wem und warum?
- Schmerzpsychologie im interdisziplinären Kontext
- Sind Fragebogen sinnvoll?
- Neurobiologie unterschiedlicher Schmerzarten



Die praktischen Übungen sind praxisnah ausgerichtet und umfassen:

- | | |
|-------------------------------------|-------------------------------------|
| I Praktische Untersuchungstechnik | IV Umgang mit Suchtpatienten |
| II Umgang mit verärgerten Patienten | V Entspannungstechniken |
| III Forschung am Kiefergelenk | VI Web-basierte Patientenevaluation |

Es werden **maximal 39 praxisrelevante Fortbildungsstunden** angerechnet. Neben intensivem Lernen soll auch die Erholung ihren Platz haben: Während den langen Mittagspausen und des freien Mittwochnachmittages kann im winterlichen Engadin diversen Aktivitäten nachgegangen werden.

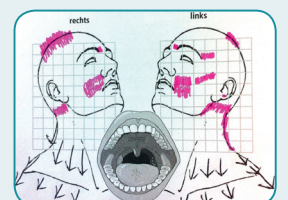
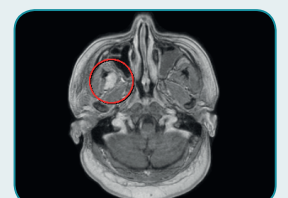

Administratives

- Tagungsort: Hotel Suvretta House, CH-7500 St. Moritz (www.suvrettahouse.ch)
- Kursdauer: Sonntag, 26. März 2017, 17.00 Uhr
bis Samstag, 1. April 2017, 12.00 Uhr
- Bestätigung: Praxisrelevante Fortbildungszeit 39 Stunden / **nur Vorlesungen (ohne Workshops) 29 Stunden**
- Kurskosten: Anmeldung bis 30.11.2016: CHF 2'200.– / CHF 1'700.– (nur Vorlesungen) exkl. Hotel
Anmeldung ab 01.12.2016: CHF 2'400.– / CHF 1'900.– (nur Vorlesungen) exkl. Hotel
- Registrierung: Erfolgt mit schriftlicher Bestätigung, beigelegt sind Hotelreservationskarte für vergünstigte Pauschalarrangements und eine Rechnung mit Einzahlungsschein für die Kurskosten.

Teilnehmer/innen aus dem Ausland haben das Kursgeld gleichzeitig mit der Anmeldung zu überweisen an:

Fortbildung Zürichsee GmbH, CH-8810 Horgen
Credit Suisse AG, CH-8820 Wädenswil
Konto 1163390-31
Swift-Nr. CRESCHZZ80A
IBAN CH69 0483 5116 3390 3100 0

- Konditionen: **Die Anmeldung ist verbindlich.** Bei einer **Abmeldung** nach dem 31.01.2017 wird eine Bearbeitungsgebühr von CHF 200.– erhoben.

Informationen und Anmeldung

Fortbildung Zürichsee GmbH, Seestrasse 122A, CH-8810 Horgen
Tel.: 0041 44 727 40 18, Fax: 0041 44 727 40 19
E-Mail: info@zfz.ch, Internet: www.fortbildungunderholung.ch

Vorschau März 2018 «Fortbildung und Erholung» in St. Moritz (www.fortbildungunderholung.ch)

- 11.03.–17.03.2018: Prof. Dr. Thomas Attin, Klinik für Präventivzahnmedizin, Parodontologie und Kariologie
18.03.–24.03.2018: KFO-Kongress
-

Anmeldung | Schmerz-Kaleidoskop
PD Dr. med., Dr. med. dent. Dominik Ettlin & Prof. Dr. Luigi M. Gallo,
Klinik für Kaufunktionsstörungen, abnehmbare Prothetik, Alters- und Behindertenzahnmedizin
26. März – 1. April 2017, Hotel Suvretta House, CH-7500 St. Moritz

- Kurswoche inkl. Workshops (Praxisrelevante Fortbildungszeit 39 Stunden)
 Nur Vorlesung ohne Workshops (Praxisrelevante Fortbildungszeit 29 Stunden)

Kursgeld: Registration bis 30.11.2016: CHF 2'200.– / CHF 1'700.– (nur Vorlesungen) exkl. Hotel
Registration ab 01.12.2016: CHF 2'400.– / CHF 1'900.– (nur Vorlesungen) exkl. Hotel

Anmeldedatum: _____

Absender/In mit Korrespondenzadresse (Praxisstempel): _____

Telefon: _____ Fax: _____

E-Mail: _____

Bitte umgehend an die Fortbildung Zürichsee senden (Post/Fax/E-Mail), Adresse siehe oben.